

ROMÂNIA
JUDEȚUL BRAȘOV
CONSILIUL LOCAL ȘINCA

Șinca Veche, Str. Principală nr.314, jud.Brașov

Tel/fax: +(40)-0268/245301, e-mail: primaria_sinca@yahoo.com

HOTARAREA NR. 44 DIN 29.10.2021

HOTARARE A CONSILIULUI LOCAL

privind atestarea apartenenței unui imobil la domeniul privat al comunei Șinca, judetul Brasov

Consiliul Local al comunei Șinca, intrunit in sedinta ordinara din data de 29.10.2021;

Avand in vedere referatul de aprobare nr. 5376/22.09.2021 a primarului comunei, precum si raportul de specialitate al compartimentului de cadastru si urbanism nr. 5377/22.09.2021 privind atestarea apartenenței unui imobil la domeniul privat al Comunei Șinca, judetul Brasov;

Vazand avizul favorabil al Comisiei de specialitate din cadrul Consiliului Local Sinca;

Tinand cont de prevederile art. 36, alin. 1 din Legea nr. 18/1991 privind fondului funciar, republicată, art. 553, alin. 2 din Legea nr. 287/2009 privind Codul civil republicată, Legea cadastrului și a publicității imobiliare nr. 7 / 1996, republicată;

În temeiul dispozitiilor art. 129, alin. 2, litera c) coroborat cu alin. 6, lit. c), art. 139, art. 196, alin. 1, lit. a) si art. 197 din ordonanța de urgență nr. 57/2019 privind Codul administrativ, cu modificările și completările ulterioare;

HOTARASTE:

Art. 1 – Se atestă apartenența imobilului inregistrat in C.F. nr. 101668, nr. top 1, 2 situat in intravilanul localitatii Ohaba, la domeniul privat al comunei Șinca, judetul Brasov.

Art. 2 (1) Se insuseste documentatia cadastrala intocmita de persoana fizica autorizata A.N.C.P.I. sa execute lucrari de cadastru, geodezie si cadastru Siloae Stefan.

(2) Se aproba ca prin documentatia cadastrala sa se modifice suprafata imobilului inregistrat in C.F. nr. 101668 Sinca, nr. top 1, 2 de la 17666 mp., suprafata din acte, la 13931 mp. , rezultata din masuratori, cu categoria de folosinta arabil conform Planului parcelar al tarlalei 33, parcela A 924 avizat de O.C.P.I. Brașov.

(3) Se aproba dezmembrarea si prima inregistrare a celor doua imobile distincte rezultate cu numar de parcela A 924/8/2 in suprafata de 4020 mp. si parcela A 924/6/24 in suprafata de 9911 mp, ce sunt separate de drumul de exploatare D.E. 924/7, care împarte imobilul cu nr. top. 1, 2.

Art. 3 – Incepand cu data adoptarii prezentei, orice alte dispozitii contrare prezentei hotarari isi inceteaza aplicabilitatea.

Art. 4 – Prevederile prezentei hotarari vor fi duse la indeplinire de catre Primarul comunei Șinca.

PRESEDINTE DE SEDINTA
VELEA GELU-VOICU

SECRETAR GENERAL
GALEA CRINA MARIA

Prezenta hotarare s-a adoptat cu un nr. de 12 voturi pentru, 1 abtinere, 13 consilieri prezenți din totalul de 13

Prezenta s-a difuzat:

- 1 ex. În Prefecūlui Brāșov;
- 1 ex. do^{tor} H.C.L.;
- 1 ex. dosar sedinta, avizare/sate.
- 1 ex. B.C.P.I. Fagaras
- 1 ex. Birou financiar contabil

Nr. de înregistrare/data...../.....

BORDEROU

• Adresa imobilului: UAT Șinca

| Adresă imobil | | | | | | | Nr. CF/ Nr. Top/ (IE) |
|---------------|-------------------|--------------------|------|-------|------|-----|-----------------------------|
| Localitate | Strada (Țarla) | Număr (Parcelă) | Bloc | Scara | Etaj | Ap. | |
| Ohaba | | | - | - | - | - | 101668 1,2 I |

• Proprietari:

| Nume | Prenume | CIF | | | | | | | | | | | | |
|--------------|---------|-----|---|---|---|---|---|---|--|--|--|--|--|--|
| Comuna Șinca | | 4 | 3 | 8 | 4 | 5 | 8 | 3 | | | | | | |

• Persoană autorizată:

| Nume (denumire PJA) | Prenume | CNP/CUI | | | | | | | | | | | | |
|------------------------|---------|---------|---|---|---|---|---|---|---|---|---|---|---|---|
| Siloe | Ștefan | 1 | 8 | 7 | 0 | 2 | 0 | 1 | 0 | 8 | 1 | 6 | 7 | 6 |

- Număr pagini documentație:
- Numărul de ordine al documentației din registrul de evidență a lucrărilor: 74/2021
- Conținutul documentației:

- borderou;
- dovada achitării tarifului;
- Cerere de recepție și înscriere;
- Declarație pe proprie răspundere cu privire la identificarea imobilului măsurat;
- copii ale actelor de identitate ale proprietarilor persoane fizice sau copii ale certificatelor de înmatriculare, în cazul persoanelor juridice;
- copie a extrasului de carte funciară, după caz;
- originalul sau copia legalizată a actelor în temeiul cărora se solicită înscrierea;
- inventarul de coordonate al punctelor de stație și al punctelor radiate;
- calculul analitic al suprafețelor;
- memoriu tehnic;
- plan cadastral sc.1:2000;
- schița CF;
- plan de amplasament și delimitare;
- plan de încadrare în zonă la o scară convenabilă, astfel încât imobilul

Semnătur

SILOAE ȘTEFAN
CĂTEGORIA B
SERIA RÔ-BV-F NR/ 0097

| Serviciu achitat cu chitanța nr. | Data | Suma | Cod serviciu |
|----------------------------------|------|-------|--------------|
| | | 0 lei | 2.2.1 |

Oficiul de Cadastru și Publicitate Imobiliară, instituție publică cu personalitate juridică aflată în subordinea Agenției Naționale de Cadastru și Publicitate Imobiliară, prelucrează date cu caracter personal furnizate de dumneavoastră: nume, prenume, serie și număr act de identitate, cod numeric personal, adresa poștală etc.

Datele cu caracter personal sunt prelucrate de către operator în vederea îndeplinirii competențelor legale privind evidențele de cadastru și carte funciară și pot fi comunicate numai destinatarilor abilitați prin acte normative (Codul civil, Codul de procedură civilă, Codul fiscal, alte legi speciale), inclusiv organelor de poliție, parchetelor, instanțelor sau altor autorități publice, în condițiile legii. În acest sens vă informăm și vă asigurăm că am luat măsuri tehnice și organizatorice adecvate pentru protejarea datelor dumneavoastră.

În exercitarea drepturilor dumneavoastră prevăzute de Regulamentul nr. 679/2016 privind protecția persoanelor fizice în ceea ce privește prelucrarea datelor cu caracter personal și privind libera circulație a acestor date, dar și pentru orice alte informații suplimentare legate de protecția datelor cu caracter personal vă puteți adresa responsabilului cu protecția datelor, la adresa rpd_bv@ancpi.ro*, formulând o cerere scrisă, datată și semnată sau la telefon: 0268/471808*.

* Se completează cu datele corespunzătoare responsabilului cu protecția datelor desemnat la nivelul fiecărui OCPI.

OFICIUL DE CADASTRU ȘI PUBLICITATE IMOBILIARĂ BRAȘOV
BIROUL DE CADASTRU ȘI PUBLICITATE IMOBILIARĂ FĂGĂRAS

Nr. de înregistrare

CERERE DE RECEPȚIE ȘI ÎNSCRIERE

Subscrișul, COMUNA SÎNCA, cu sediul în Sinca Veche, str. Principală nr. 514, jud. Brașov, CUI 4384583, în calitate de proprietar al imobilului cu Nr. Cad. 103876 din intravilanul localității Sinca Veche, împuternicim persoana fizică autorizată Sînoae Ștefana, conform contract/angajament nr 11 din 27.03.2019, pentru înregistrarea documentației la OCPI și vă rog să răspundeți:

I. OBIECTUL RECEPȚIEI:

- prima înscriere
- actualizare informații cadastrale:
- însușirea/rădire construcții
 - modificarea limitelor de proprietate
 - modificarea suprafeței imobilului
 - actualizare categorii de folosință/destinații
 - repositionare
 - alte informații tehnice cu privire la imobil
- documentație de identificare a amplasamentului imobilului situat pe un sit UAT
- documentație de atribuire număr cadastral
- documentație pentru dezlipire/alipire teren
- documentație de prima înregistrare UI
- documentație pentru apartamentare
- documentație pentru dezlipire/alipire UI
- documentație pentru reapartamentare
- documentație pentru mansardare
- documentație pentru descrierea dezmembrărilor dreptului de proprietate
- documentație pentru reconstituirea părții funciare pierdute, disruse sau sustrate

II. OBIECTUL ÎNSCRIERII:

- Dezmembrarea imobilului cu nr. top. 1.2 din CF 101663, înțabularea loturilor rezultate din dezmembrare pe Comuna Sinca, domeniul privat
- înscrierea provizorie
- notarea suprafeței rezultate din măsurători, notarea categoriei de folosință areabil
- notarea construcției

(MOBILIUL: UAT Sinca)

| Localitate | Adresă imobil | | | | | | Nr. CF Nr. Top/ (IE) |
|------------|-------------------|--------------------|------|-------|-------|-----|----------------------------|
| | Strada (Carta) | Număr (Parcelă) | Bloc | Scara | Etaaj | Ap. | |
| Ohaba | - | - | - | - | - | - | 1.2 101668 I |

ACTUL JURIDIC care justifică cererea, anexat în original sau în copie legalizată :

- * Adeverință nr.
- * Certificate de atestare fiscală nr.
- * Adeverința nr.
- * HCL nr.

Căminul Serviciului de recepție și

- primărie
- la sediul biroului teritorial
- alt nr.

Semnătura proprietarului/Personă interesată

Semnătura și ștampila
(persoană autorizată)

| Serviciu achitat cu chitanța nr. | Data | Suma | Cod serviciu |
|---------------------------------------|------|------|--------------|
| | | | |

Oficiul de Cadastru și Publicitate Imobiliară prelucrează date cu caracter personal furnizate de dumneavoastră prin mijloace automatizate. În scopul efectuării înregistrărilor în sistemul integrat de cadastru și carte funciară sau în vederea eliberării copiilor de pe documentele din arhivă.

Informațiile înregistrate sunt destinate utilizării de către operator și sunt comunicate numai destinatarilor abilitați prin lege (Codul civil, legi speciale, inclusiv organelor de poliție, parchetelor, instanțelor sau altor autorități publice).

Conform Legii nr. 677/2001 pentru protecția persoanelor cu privire la prelucrarea datelor cu caracter personal și libera circulație a acestor date, cu modificările și completările ulterioare, beneficiați de dreptul de acces la intervenție asupra datelor și de dreptul de a nu fi supus unei decizii individuale. Totodată, aveți dreptul să vă opuneți prelucrării datelor personale care vă privesc, în limitele prevăzute de art. 15 din Legea nr. 677/2001, cu modificările și completările ulterioare. Pentru exercitarea acestor drepturi, vă puteți adresa la Oficiul de Cadastru și Publicitate Imobiliară cu o cerere scrisă, datată și semnată. De asemenea, vă este recunoscut dreptul de a vă adresa justiției.

* Drept de proprietate, uz, uzufruct, uzufruct, servitute, moștenire, ipotecă, privilegiu etc.

** Act sub condiție suspensivă, act sub condiție rezolutorie sau cu termen, hotărâre judecătorească care nu a rămas definitivă.

*** Incapacitate, locațiunea, preemțiunea, promisiunea de înstrăinare, sechestrul judiciar și asigurarea schimbarea rangului ipotecii, acțiuni în justiție asupra imobilului în cauză, orice alte fapte sau drepturi personale etc.

**** Drepturi reale: ipotecă, privilegiu.

NOTĂ:

Oficiul de Cadastru și Publicitate Imobiliară, instituție publică cu personalitate juridică aflată în subordinea Agenției Naționale de Cadastru și Publicitate Imobiliară, prelucrează date cu caracter personal furnizate de dumneavoastră: nume, prenume, serie și număr act de identitate, cod numeric personal, adresa postală etc.

Datele cu caracter personal sunt prelucrate de către operator în vederea îndeplinirii competențelor legale privind evidențele de cadastru și carte funciară și pot fi comunicate numai destinatarilor abilitați prin acte normative (Codul civil, Codul de procedură civilă, Codul fiscal, alte legi speciale), inclusiv organelor de poliție, parchetelor, instanțelor sau altor autorități publice, în condițiile legii. În acest sens vă informăm și vă asigurăm că am luat măsurile tehnice și organizatorice adecvate pentru protejarea datelor dumneavoastră.

În exercitarea drepturilor dumneavoastră prevăzute de Regulamentul nr. 679/2016 privind protecția persoanelor fizice în ceea ce privește prelucrarea datelor cu caracter personal și privind libera circulație a acestor date, dar și pentru orice alte informații suplimentare legate de protecția datelor cu caracter personal vă puteți adresa responsabilului cu protecția datelor la ro_d_bu@anp.ro, formulând o cerere scrisă, datată și semnată sau la telefon: 0268/471808.

* Se completează cu datele corespunzătoare responsabilului cu protecția datelor desemnat la nivelul Oficiului OCPI.

**OFICIUL DE CADASTRU ȘI PUBLICITATE IMOBILIARĂ BRAȘOV
BIROUL DE CADASTRU ȘI PUBLICITATE IMOBILIARĂ FAGARAS**

DECLARAȚIE

Subscrisa, COMUNA ȘINCA, cu sediul în Șinca Veche, str. Principală nr. 314, jud Brașov, CUI 4384583, în calitate de proprietară a imobilului cu Nr. Top. 1,2, situat în intravilanul localității Ohaba, prin prezenta declarăm pe propria răspundere, sub sancțiunile prevăzute de Codul penal, cu privire la falsul în declarații, că:

am indicat persoanei autorizate limitele imobilului, în vederea întocmirii documentației cadastrale;

am fost informată și solicit înscrierea în evidențele de cadastru și carte funciară a suprafețelor celor 2 loturi rezultate din măsurători de 4020 mp, respectiv 9911 mp, comunicată de persoana autorizată;

am fost informat(ă) și sunt de acord cu poziționarea incertă a imobilului și a consecințelor ce decurg din acest lucru;

am adus la cunoștința tuturor proprietarilor informațiile mai sus menționate, aceștia fiind de acord cu întocmirea documentației și înregistrarea ei la OCPI;

imobilul nu se află / ~~se afla~~ în litigiu – cu imobilul ID....., nr. dosar.....instanta.....obiect.....

titularii drepturilor reale asupra imobilelor vecine,, au fost convocați și nu s-au prezentat la convocare

Îmi asum întreaga răspundere pentru punerea la dispoziția persoanei autorizate Siloae Ștefan/autorizație categoria B serie RO-BV-F, nr. 97 a următoarelor acte doveditoare ale dreptului de proprietate, în vederea identificării limitelor bunului mobil măsurat, pentru executarea documentației cadastrale, participând la măsurătoare.

Data: Iunie 2021

Proprietar

.....

Semnătura și stambila

.....

(persoană autorizată)

Oficiul de Cadastru și Publicitate Imobiliară prelucrează date cu caracter personal furnizate de dumneavoastră prin mijloace automatizate, în scopul efectuării înscrierilor în sistemul integrat de cadastru și carte funciară sau în vederea eliberării copiilor de pe documentele din arhivă.

Informațiile înregistrate sunt destinate utilizării de către operator și sunt comunicate numai destinatarilor abilitați prin lege (Codul civil, legi speciale), inclusiv organelor de poliție, parchetelor, instanțelor, altor autorități publice.

Conform Legii nr. 677/2001 pentru protecția persoanelor cu privire la prelucrarea datelor cu caracter personal și libera circulație a acestor date, cu modificările și completările ulterioare, beneficiați de dreptul de acces, de intervenție asupra datelor și de dreptul de a nu fi supus unei decizii individuale. Totodată, aveți dreptul să vă opuneți prelucrării datelor personale care vă privesc, în limitele prevăzute de art. 15 din Legea nr. 677/2001, cu modificările și completările ulterioare. Pentru exercitarea acestor drepturi, vă puteți adresa la Oficiul de Cadastru și Publicitate Imobiliară cu o cerere scrisă, datată și semnată. De asemenea, vă este recunoscut dreptul de a vă adresa justiției.

NOTĂ:

Oficiul de Cadastru și Publicitate Imobiliară, instituție publică cu personalitate juridică aflată în subordinea Agenției Naționale de Cadastru și Publicitate Imobiliară, prelucrează date cu caracter personal furnizate de dumneavoastră: nume, prenume, serie și număr act de identitate, cod numeric personal, adresa poștală etc.

Datele cu caracter personal sunt prelucrate de către operator în vederea îndeplinirii competențelor legale privind evidențele de cadastru și carte funciară și pot fi comunicate numai destinatarilor abilitați prin acte normative (Codul civil, Codul de procedură civilă, Codul fiscal, alte legi speciale), inclusiv organelor de poliție, parchetelor, instanțelor sau altor autorități publice, în condițiile legii. În acest sens vă informăm și vă asigurăm că am luat măsuri tehnice și organizatorice adecvate pentru protejarea datelor dumneavoastră.

În exercitarea drepturilor dumneavoastră prevăzute de Regulamentul nr. 679/2016 privind protecția persoanelor fizice în ceea ce privește prelucrarea datelor cu caracter personal și privind libera circulație a acestor date, dar și pentru orice alte informații suplimentare legate de protecția datelor cu caracter personal vă puteți adresa responsabilului cu protecția datelor, la adresa rpd_bv@ancpi.ro*, formulând o cerere scrisă, datată și semnată sau la telefon: 0268/471808.

* Se completează cu datele corespunzătoare responsabilului cu protecția datelor desemnat la nivelul fiecărui OCPI.



ROMÂNIA
MINISTERUL FINANTELOR PUBLICE
AGENCIA NAȚIONALĂ DE ADMINISTRARE FISCALĂ
CERTIFICAT DE ÎNREGISTRARE FISCALĂ

Seria A Nr. 0524417

Denumire Nume și prenume:
COMUNA ȘINCA

Domiciliul fiscal: JUD. BRAȘOV, COM. ȘINCA
. Nr.314

Emitent

000000000000000000000000803241057

A

Codul de înregistrare fiscală (C.I.E.):

4384583

Data atribuirii (C.I.F.):

27.07.1993

Data eliberării:

30.08.2010

Cod M.F.P. 14.13.20.99/2

Se utilizează începând cu 01.01.2007

Modelul de certificat de înregistrare fiscală este disponibil în format electronic pe site-ul ANAF. Titularii C.I.E. și C.I.F. trebuie să se înregistreze în sistemul ANAF.

Județul: Brașov
Denumire UAT: Șinca
Cod SIRUTA: 41854

CALCULUL ANALITIC AL SUPRAFETEI

Lot 1

| Nr. Pct. | X | Y |
|------------------------|------------|------------|
| 1 | 474677.127 | 511962.102 |
| 2 | 474666.834 | 511989.661 |
| 3 | 474581.071 | 511984.287 |
| 4 | 474582.750 | 511978.211 |
| 5 | 474584.646 | 511969.342 |
| 6 | 474588.776 | 511948.148 |
| 7 | 474591.678 | 511920.201 |
| 8 | 474593.458 | 511921.331 |
| 9 | 474593.980 | 511919.906 |
| 10 | 474627.094 | 511940.251 |
| S act = 4020 mp | | |
| S mas = 4020 mp | | |

Lot 2

| Nr. Pct. | X | Y |
|------------------------|------------|------------|
| 11 | 474580.085 | 511988.233 |
| 12 | 474575.727 | 512036.136 |
| 13 | 474572.151 | 512074.362 |
| 14 | 474568.342 | 512112.453 |
| 15 | 474641.365 | 512115.910 |
| 16 | 474666.819 | 511993.670 |
| S act = 9911 mp | | |
| S mas = 9911 mp | | |

Data,
Iunie 2021

Intocmit,
Ing. ȘTEFAN ȘILOAE
SERIA RO-BVCFNR/0097
CATEGORIA B

MEMORIU TEHNIC

1. **Adresa imobil:** Intravilan Ohaba, Comuna Șinca, jud. Brașov, identificat cu nr. top. 1,2 din CF 101668.
2. **Tipul lucrării:** Prima înscriere.
3. **Scurtă prezentare a situației din teren:** Imobilul care face obiectul prezentei documentații este situat în intravilanul comunei Șinca, loc. Ohaba, fiind identificat cu nr. top. 1,2 din CF 101668.

Limitele loturilor sunt delimitate în partea de sud prin gard plasă și țărugi din lemn, iar pe celelalte limite cu țărugi de lemn.

Se învecinează:

- la Nord nr. cad. 105502, nr. cad. 105500, nr. cad. 105496, nr. cad. 105498, nr. cad. 105495
- la Est lotul 1 se învecinează și DE 924/7, iar lotul 2 cu nr. cad. 105491
- la Sud cu nr. Top. 9,10,11, nr. Top 11/a, nr. cad. 103935 și nr. top. 4/1, nr. Cad. 103939
- la Vest lotul 1 se învecinează cu DE 924/9, iar lotul 2 cu DE 924/7

Limitele celor 2 loturi, sunt preluate din planul parcelar avizat de OCPI din tarlăua 33, parcela A 924, iar acestea nu au făcut obiectul legilor fondului funciar.

Referitor la construcția înscrisă în carte funciară la poziția A1.1, casă, aceasta nu mai există.

Am apelat la lucrarea de Prima înscriere, deoarece imobilul cuprins în CF 101668 cu nr. top. 1,2 a fost prins în planul parcelar avizat de OCPI și este compus din 2 imobile.

Prin lucrarea de față, încadrată de noi la categoria Primă înscriere conform Regulamentul 700/2014 cu completările și modificările ulterioare, Primăria Comunei Șinca solicită, radierea construcției C1, rectificarea de suprafață, schimbarea categorie de folosință în arabil și apartenența celor 2 imobile la domeniul privat al comunei prin dezmembrarea imobilului în:

- **Lotul nr.1** cu suprafața de 4 020 mp.
- **Lotul nr.2** cu suprafața de 9 911 mp.

Situația juridică a imobilului:

Imobilul cu nr. top. 1,2 din CF 101668 este situat în intravilanul comunei Șinca, loc. Ohaba, jud. Brașov, proprietar Statul Român.

La A1.1 din CF se află înscrisă construcția denumită Casă, suprafața din acte a terenului este de 17 666 mp, iar cea din măsurători este de 13 931 mp.

Situația propusă

Primăria Comunei Șinca solicită, radierea construcției C1, modificarea suprafeței, schimbarea categorie de folosință în arabil și apartenența celor 2 imobile la domeniul privat al comunei prin dezmembrarea imobilului astfel:

- **Lotul nr. 1** cu suprafața de 4 020 mp. cu categoria de folosință arabil
- **Lotul nr. 2** cu suprafața de 9 911 mp. cu categoria de folosință arabil

Operațiuni topo-cadastrale efectuate*:

Ridicarea topografică s-a realizat cu fost sistemul GPS-ul Stonex S10A, cu dublă frecvență L1 și L2 GPS/GLONASS.

Prelucrarea, stocarea, organizarea și reprezentarea datelor culese la teren s-au făcut prin softuri specializate, organizate pe layere agreeate de OCPI, iar reprezentarea în plan s-a făcut prin semne convenționale, conform atlasului de semne convenționale.

Având în vedere densitatea punctelor de detaliu măsurate, planul rezultat în urma procesării tuturor datelor s-a întocmit la scara 1:500, iar livrarea către beneficiar sau proiectant se va face și în format digital.

Precizii obținute

Măsurătorile realizate s-au încadrat în toleranțele admise de normativele în vigoare.

| Nr. Pct. | Precizie GPS (m) | | | |
|----------|------------------|-------|-------|-------|
| | 1 | H = | 0.010 | V = |
| 2 | H = | 0.013 | V = | 0.011 |

Sistemul de coordonate: Stereografic 1970.

Sistemul de referință cote: Marea Neagră 1975.

Culegerea datelor din teren, s-a realizat în prezența beneficiarului lucrării, acesta indicându-ne și limitele de proprietate ale imobilului.

Data,
Iunie 2021

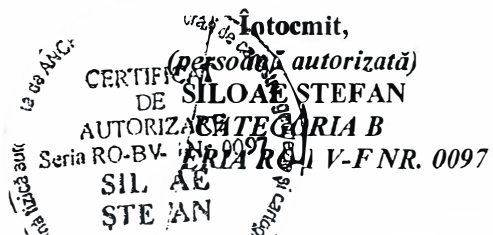

Județul: Brașov
 UAT: Șinca
 Cod SIRSUP: 41854

TARLA 33 ZONA OHABA

TABEL PARCELAR

(include toate imobilele din tarla 33 parcelele: A914; A924; PDT926/2; F648)

| Nr. Tarla | Nr. Crt. (ordinea in tarla) | Nr. cadastral inițial | Nr. carte funciara | Nr. parcelă / (nr. topografic) | Nr. Cad / Nr. CF | Suprafața parcelă din act (mp) | Categoria de folosință din act | Suprafața totala Imobil din act (mp) | Suprafața totala imobil determinată (mp) | Numele și prenumele proprietarului | Act de proprietate (nr./data) | Observații |
|-----------|-----------------------------|-----------------------|--------------------|--------------------------------|------------------|--------------------------------|--------------------------------|--------------------------------------|--|---|-------------------------------|------------|
| 0 | 1 | 2 | 3 | 4 | 5 | 6 | 7 | 8 | 9 | 10 | 11 | 12 |
| | 1 | | | 914/3/1 | 105407 | 1200 | A | 1200 | 1200 | ȚEPEȘIU M. REA-SILVIA | PVP 5362 / 04.04.2016 | |
| | 2 | | | 914/3/2 | 105408 | 778 | A | 778 | 778 | ȘERBAN GHE. MARIA | PVP 5363 / 04.04.2016 | |
| | 3 | | | 914/3/3 | 105409 | 1400 | A | 1400 | 1400 | BAIU I. VERGINIA | PVP 7579 / 27.06.2018 | |
| | 4 | | | 914/3/4 | 105410 | 1600 | A | 1600 | 1600 | MORARIU O. VIORICA | PVP 5365 / 04.04.2016 | |
| | 5 | | | 914/3/5 | 105411 | 1300 | A | 1300 | 1300 | TIMARIU D. GHEORGHE | PVP 5366 / 04.04.2016 | |
| | 6 | | | 914/3/6 | | | A | | 1500 | TEREN LA DISPOZIȚIA COMISIEI LOCALE DE FOND FUNCJAR | REZERVA | |
| | 7 | | | 914/3/7 | 105412 | 3200 | A | 3200 | 3200 | MORARU GHE. GHEORGHE BĂRSEAN | PVP 5368 / 04.04.2016 | |
| | 8 | | | 914/3/8 | 105413 | 1700 | A | 1700 | 1700 | ROMAN D. EMILIA | PVP 5369 / 04.04.2016 | |
| | 9 | | | 914/3/9 | 105414 | 2200 | A | 2200 | 2200 | ROȘCA I. ILISIE | PVP 5370 / 04.04.2016 | |
| | 10 | | | 914/3/10 | 105415 | 1700 | A | 1700 | 1700 | BAIU I. VERGINIA | PVP 7579 / 27.06.2018 | |
| | 11 | | | 914/3/11 | 105416 | 3450 | A | 3450 | 3450 | DUCA GHE. GHEORGHE | PVP 5371 / 04.04.2016 | |
| | 12 | | | 914/3/12 | 105417 | 3000 | A | 3000 | 3000 | MĂLIN S. NICULAIE | PVP 5372 / 04.04.2016 | |
| | 13 | | | 914/3/13 | 105421 | 1000 | A | 1000 | 1000 | IDOMIR I. TOADER | PVP 5373 / 04.04.2016 | |
| | 14 | | | 914/3/14 | 105418 | 1000 | A | 1000 | 1000 | MORARIU ROȘCA T. NICOLAE | PVP 5374 / 04.04.2016 | |
| | 15 | | | 914/3/15 | 105419 | 3600 | A | 3600 | 3600 | MIRCEA V. TRAIAN | PVP 7512 / 01.11.2017 | |
| | 16 | | | 914/3/17 | 105422 | 1500 | A | 1500 | 1500 | BAIU I. VERGINIA | PVP 7579 / 27.06.2018 | |
| | 17 | | | 914/3/18 | 105420 | 2000 | A | 2000 | 2000 | ROȘCA GHE. IOAN | PVP 5375 / 04.04.2016 | |
| | 18 | | | 914/3/19 | 105423 | 3000 | A | 3000 | 3000 | POPA GHE. ELENA | PVP 5403 / 04.04.2016 | |
| 33 | 19 | | | 914/3/20 | | | A | | 3000 | TEREN LA DISPOZIȚIA COMISIEI LOCALE DE FOND FUNCJAR | REZERVA | |
| | 20 | | | 914/3/21 | 105424 | 2500 | A | 2500 | 2500 | HĂRȘEU C. CORNELIA MUREȘAN C. ELENA OLTEAN C. ANA | PVP 5377 / 04.04.2016 | |
| | 21 | | | 914/3/22 | 105425 | 1000 | A | 1000 | 1000 | MUREȘAN P. IOAN | PVP 7571 / 27.06.2018 | |
| | 22 | | | 914/3/23 | 105426 | 1000 | A | 1000 | 1000 | FULICEA O. DOINA-ERNA | PVP 5405 / 04.04.2016 | |
| | 23 | | | 914/3/24 | 105428 | 1500 | A | 1500 | 1500 | MOLDOVAN I. GHEORGHINA | PVP 7576 / 27.06.2018 | |
| | 24 | | | 914/3/25 | 105427 | 1500 | A | 1500 | 1500 | TIMARIU E. IOAN | PVP 7575 / 27.06.2018 | |
| | 25 | | | 914/3/26 | 105429 | 3400 | A | 3400 | 3400 | CRĂCIUN REA SILVIA | PVP 7570 / 27.06.2018 | |
| | 26 | | | 914/3/27 | 105430 | 3100 | A | 3100 | 3100 | TIMARIU GHE. GHEORGHE | PVP 5380 / 04.04.2016 | |
| | 27 | | | 914/3/28 | 105431 | 3000 | A | 3000 | 3000 | BĂRBAȚ A. VIRGINA | PVP 7569 / 27.06.2018 | |
| | 28 | | | 914/3/29 | 105433 | 2500 | A | 2500 | 2500 | POPA V. TRAIAN POPA V. AUREL | PVP 5381 / 04.04.2016 | |
| | 29 | | | 914/3/30 | 105432 | 2064 | A | 2064 | 2064 | BÎLEA D. ROZALIA CIULIAN I. MARIOARA TEODORESCU P. PANTELIMON | PVP 5408 / 04.04.2016 | |
| | 30 | | | 914/3/31 | 105434 | 2000 | A | 2000 | 2000 | CĂLIN E. ILIE | PVP 5382 / 04.04.2016 | |
| | 31 | | | 914/3/32 | 105440 | 1000 | A | 1000 | 1000 | CUCU N. MARIA | PVP 7568 / 27.06.2018 | |
| | 32 | | | 914/3/33 | 105435 | 2600 | A | 2600 | 2600 | CĂLIN G. MARIA | PVP 7574 / 27.06.2018 | |
| | 33 | | | 914/3/34 | 105436 | 2000 | A | 2000 | 2000 | ȘENDRUC P. AURICA | PVP 5384 / 04.04.2016 | |

| | | | | | | | | | |
|----|----|----------|--------|------|---|------|------|---|-----------------------|
| 34 | | 914/3/35 | 105457 | 2600 | A | 2600 | 2600 | HĂRȘEU C. CORNELIA MUREȘAN C. ELENA OLTEAN C. ANA | PVP 5377 / 04.04.2016 |
| 35 | | 914/3/36 | 105458 | 1500 | A | 1500 | 1500 | MORARU GHE. GHEORGHE BĂRSEAN | PVP 5368 / 04.04.2016 |
| 36 | | 914/3/37 | 105459 | 1600 | A | 1600 | 1600 | BĂLEA O. ANA | PVP 5410 / 04.04.2016 |
| 37 | | 914/3/38 | 105441 | 1800 | A | 1800 | 1800 | ROȘAȚĂ T. IOAN LIE T. ELENA | PVP 5385 / 04.04.2016 |
| 38 | | 914/3/39 | 105442 | 1600 | A | 1600 | 1600 | IDOMIR V. VASILE IDOMIR ȘTEFAN | PVP 5411 / 04.04.2016 |
| 39 | | 914/3/40 | 105443 | 1000 | A | 1000 | 1000 | ȘTEAVU D. GEORGE | PVP 5386 / 04.04.2016 |
| 40 | | 914/3/41 | 105447 | 1000 | A | 1000 | 1000 | ROȘCA T. VERGINIA | PVP 5387 / 04.04.2016 |
| 41 | | 914/3/42 | 105448 | 1000 | A | 1000 | 1000 | ȘERBAN GHE. MARIA | PVP 5363 / 04.04.2016 |
| 42 | | 914/3/43 | 105444 | 1000 | A | 1000 | 1000 | NEDELCA V. TRAIAN | PVP 5412 / 04.04.2016 |
| 43 | | 914/3/44 | 105449 | 2800 | A | 2800 | 2800 | TIMARIU GHE. GHEORGHE | PVP 5380 / 04.04.2016 |
| 44 | | 914/3/45 | 105445 | 304 | A | 304 | 304 | ȘTEAVU D. GEORGE | PVP 5386 / 04.04.2016 |
| 45 | | 914/3/46 | 105446 | 305 | A | 305 | 305 | COMAROMI T. REGHINA | PVP 5388 / 04.04.2016 |
| 46 | | 914/3/47 | 105450 | 464 | A | 464 | 464 | CĂLIN E. ILIE | PVP 5382 / 04.04.2016 |
| 47 | | 914/3/48 | 105451 | 661 | A | 661 | 661 | HĂRȘEU C. CORNELIA MUREȘAN C. ELENA OLTEAN C. ANA | PVP 5377 / 04.04.2016 |
| 48 | | 914/3/49 | 105452 | 669 | A | 669 | 669 | GOILA E. IOAN | PVP 5389 / 04.04.2016 |
| 49 | | 914/3/50 | 105454 | 407 | A | 407 | 407 | MOLDOVAN I. GHEORGHINA | PVP 7576 / 27.06.2018 |
| 50 | | 914/3/51 | 105455 | 409 | A | 409 | 409 | BERU I. ELENA | PVP 7573 / 27.06.2018 |
| 51 | 33 | 914/3/52 | 105453 | 1479 | A | 1479 | 1479 | MORARIU I. LUCREȚIA MORARIU I. AUREL -GEORGE | PVP 5391 / 04.04.2016 |
| 52 | | 914/3/53 | 105456 | 1635 | A | 1635 | 1635 | MĂLIN S. NICULAIE | PVP 5372 / 04.04.2016 |
| 53 | | 914/3/54 | 105457 | 1600 | A | 1600 | 1600 | POPA V. TRAIAN POPA V. AUREL | PVP 5381 / 04.04.2016 |
| 54 | | 914/3/55 | | | A | | 2100 | TEREN LA DISPOZIȚIA COMISIEI LOCALE DE FOND FUNCİAR | REZERVA |
| 55 | | 924/1/1 | 105464 | 500 | A | 500 | 500 | POPA V. TRAIAN POPA V. AUREL | PVP 5381 / 04.04.2016 |
| 56 | | 924/1/2 | 105465 | 623 | A | 623 | 623 | MĂLIN S. NICULAIE | PVP 5372 / 04.04.2016 |
| 57 | | 924/1/3 | 105458 | 721 | A | 721 | 721 | MORARIU I. LUCREȚIA MORARIU I. AUREL -GEORGE | PVP 5391 / 04.04.2016 |
| 58 | | 924/1/4 | 105459 | 593 | A | 593 | 593 | BERU I. ELENA | PVP 7573 / 27.06.2018 |
| 59 | | 924/1/5 | 105460 | 593 | A | 593 | 593 | MOLDOVAN I. GHEORGHINA | PVP 7576 / 27.06.2018 |
| 60 | | 924/1/6 | 105461 | 931 | A | 931 | 931 | GOILA E. IOAN | PVP 5389 / 04.04.2016 |
| 61 | | 924/1/7 | 105462 | 939 | A | 939 | 939 | HĂRȘEU C. CORNELIA MUREȘAN C. ELENA OLTEAN C. ANA | PVP 5377 / 04.04.2016 |
| 62 | | 924/1/8 | 105466 | 2336 | A | 2336 | 2336 | CĂLIN E. ILIE | PVP 5382 / 04.04.2016 |
| 63 | | 924/1/9 | 105464 | 965 | A | 965 | 965 | COMAROMI T. REGHINA | PVP 5388 / 04.04.2016 |
| | | 924/1/10 | 105467 | 1044 | A | 1044 | 1044 | ȘTEAVU D. GEORGE | PVP 5386 / 04.04.2016 |
| | | 924/1/11 | 105472 | 1347 | A | 1347 | 1347 | SAS A. VALERIA | PVP 5413 / 04.04.2016 |
| | | 924/3/1 | 105468 | 3000 | A | 3000 | 3000 | BĂRSAN I. IOSIF | PVP 5392 / 04.04.2016 |
| | | 924/3/2 | 105473 | 1600 | A | 1600 | 1600 | IDOMIR I. IOAN | PVP 7567 / 27.06.2018 |
| 68 | | 924/3/3 | 105469 | 1800 | A | 1800 | 1800 | MIRCEA GHE. VIRGIL | PVP 5415 / 04.04.2016 |

33

| | | | | | | | | |
|-----|-----------|--------|------|---|------|------|---|-----------------------|
| 107 | 924/11/1 | 105503 | 3000 | A | 3000 | 3000 | MOLDOVEANU GHE. AUREL DRAGOȘ MOLDOVAN GHE. EUGENIA-CORNELIA MOLDOVAN GHE. VIORICA AURELIA POPA GH. LUCIA-ELENA MOLDOVAN V. DUMITREANA | PVP 5424 / 04.04.2016 |
| 108 | 924/11/2 | 105504 | 2000 | A | 2000 | 2000 | BOIERU V. VICHENTE BOIERU V. GHEORGHE-EFREM | PVP 5425 / 04.04.2016 |
| 109 | 924/11/3 | 105505 | 1000 | A | 1000 | 1000 | CĂLIN G. MARIA | PVP 7574 / 27.06.2018 |
| 110 | 924/11/4 | 105506 | 2300 | A | 2300 | 2300 | CHIOREAN I. IOAN | PVP 5400 / 04.04.2016 |
| 111 | 924/11/5 | ----- | | A | | 2300 | TEREN LA DISPOZIȚIA COMISIEI LOCALE DE FOND FUNCJAR | REZERVA |
| 112 | 924/11/6 | 105508 | 1000 | A | 1000 | 1000 | BĂȚĂ I. MARIA | PVP 5427 / 04.04.2016 |
| 113 | 924/11/7 | ----- | | A | | 1000 | TEREN LA DISPOZIȚIA COMISIEI LOCALE DE FOND FUNCJAR | REZERVA |
| 114 | 924/11/8 | 105509 | 1000 | A | 1000 | 1000 | MORARIU O. VIORICA | PVP 5365 / 04.04.2016 |
| 115 | 924/11/9 | 105510 | 1000 | A | 1000 | 1000 | ȘTEAVU V. ILEANA | PVP 5429 / 04.04.2016 |
| 116 | 924/11/10 | 105506 | 1400 | A | 1400 | 1400 | ROȘCA GHE. IOAN | PVP 5375 / 04.04.2016 |
| 117 | 924/11/11 | 105512 | 1400 | A | 1400 | 1400 | DUCA A. TRAIAN | PVP 5393 / 04.04.2016 |
| 118 | 924/11/12 | 105513 | 1000 | A | 1000 | 1000 | COMAROMI T. REGHINA | PVP 5388 / 04.04.2016 |
| 119 | 924/11/13 | ----- | | A | | 1000 | TEREN LA DISPOZIȚIA COMISIEI LOCALE DE FOND FUNCJAR | REZERVA |
| 120 | 924/11/14 | 105511 | 1000 | A | 1000 | 1000 | BOIERIU N. ANA | PVP 5431 / 04.04.2016 |
| 121 | 924/11/15 | 105514 | 2100 | A | 2100 | 2100 | COMAROMI N. IOAN | PVP 5432 / 04.04.2016 |
| 122 | 924/11/16 | 105515 | 1800 | A | 1800 | 1800 | TIMARIU D. GHEORGHE | PVP 5366 / 04.04.2016 |
| 123 | 924/11/17 | 105518 | 1000 | A | 1000 | 1000 | MUREȘAN V. ANA | PVP 5398 / 04.04.2016 |
| 124 | 924/11/18 | 105519 | 1000 | A | 1000 | 1000 | BOIERIU Ș. IOAN | PVP 5399 / 04.04.2016 |
| 125 | 924/11/19 | 105520 | 2000 | A | 2000 | 2000 | ȘTEAVU D. GEORGE | PVP 5386 / 04.04.2016 |
| 126 | 924/11/20 | 105521 | 1800 | A | 1800 | 1800 | MORARIU E. REGHINA | PVP 7585 / 03.08.2018 |
| 127 | 924/11/21 | 105522 | 3000 | A | 3000 | 3000 | ROȘCA T. VERGINIA | PVP 5387 / 04.04.2016 |
| 128 | 924/11/22 | 105516 | 2000 | A | 2000 | 2000 | ȘTEAVU I. IOSIF | PVP 5434 / 04.04.2016 |
| 129 | 924/11/23 | 105523 | 3000 | A | 3000 | 3000 | ȚEPEȘ N. CONSTANTIN | PVP 7562 / 27.06.2018 |
| 130 | 924/11/24 | 105517 | 1800 | A | 1800 | 1800 | BAIU I. VERGINIA | PVP 7579 / 27.06.2018 |
| 131 | 924/11/25 | 105524 | 1200 | A | 1200 | 1200 | IDOMIR G. PAULINA | PVP 5435 / 04.04.2016 |
| 132 | 924/12 | ----- | | F | | 3782 | TEREN LA DISPOZIȚIA COMISIEI LOCALE DE FOND FUNCJAR | REZERVA |
| 133 | 924/14/1 | 105532 | 4127 | A | 4127 | 4127 | MĂLIN I. EUGENIA | PVP 5436 / 04.04.2016 |
| 134 | 924/14/2 | 105525 | 4300 | A | 4300 | 4300 | MORARIU I. LUCREȚIA MORARIU I. AUREL -GEORGE | PVP 5391 / 04.04.2016 |
| 135 | 924/14/3 | 105526 | 2000 | A | 2000 | 2000 | ȚEPEȘ I. IOAN | PVP 5437 / 04.04.2016 |
| 136 | 924/14/4 | 105531 | 3000 | A | 3000 | 3000 | DUCA GHE. GHEORGHE | PVP 5371 / 04.04.2016 |
| 137 | 924/14/5 | 105527 | 3000 | A | 3000 | 3000 | POPA R. IOAN | PVP 5438 / 04.04.2016 |
| 138 | 924/14/6 | 105528 | 3000 | A | 3000 | 3000 | ȘTEAVU I. DOINA-MARIOARA | PVP 5439 / 04.04.2016 |
| 139 | 924/14/7 | 105532 | 3000 | A | 3000 | 3000 | MORARU GHEORGHE BĂRSEAN | PVP 7543 / 27.06.2018 |
| 140 | 924/14/8 | 105533 | 3000 | A | 3000 | 3000 | ȘTEAVU I. IOAN | PVP 5441 / 04.04.2016 |
| 141 | 924/14/9 | 105534 | 2000 | A | 2000 | 2000 | IDOMIR I. IOAN IDOMIR I. GHEORGHE | PVP 5442 / 04.04.2016 |
| 142 | 924/14/10 | ----- | | A | | 2000 | TEREN LA DISPOZIȚIA COMISIEI LOCALE DE FOND FUNCJAR | REZERVA |
| 143 | 924/14/11 | 105535 | 2800 | A | 2800 | 2800 | MOLDOVAN M. MARIA | PVP 7572 / 27.06.2018 |

CU
IL

| | | | | | | | | | | | |
|-----|--|--|----------|--------|------|---|------|------|--|-----------------------|--|
| 69 | | | 924/3/4 | 105474 | 2000 | A | 2000 | 2000 | IDOMIR I. TOADER | PVP 5373 / 04.04.2016 | |
| 70 | | | 924/3/5 | 105475 | 2000 | A | 2000 | 2000 | DUCA GHE. GHEORGHE | PVP 5371 / 04.04.2016 | |
| 71 | | | 924/3/6 | 105476 | 2000 | A | 2000 | 2000 | VĂCARU GHEORGHE | PVP 5416 / 04.04.2016 | |
| | | | | | | | | | CHIRIAC I. EUGENIA | | |
| | | | | | | | | | FLOAREA G. SILVIA | | |
| 72 | | | 924/3/7 | 105477 | 1983 | A | 1983 | 1983 | DUCA A. TRAIAN | PVP 5393 / 04.04.2016 | |
| 73 | | | 924/3/8 | 105478 | 1800 | A | 1800 | 1800 | CĂLIN I. VALERIA | PVP 5394 / 04.04.2016 | |
| 74 | | | 924/3/9 | 105479 | 1700 | A | 1700 | 1700 | CĂLIN E. ILIE | PVP 5382 / 04.04.2016 | |
| 75 | | | 924/3/10 | | | A | | 1500 | TEREN LA DISPOZIȚIA COMISIEI LOCALE DE FOND FUNCAR | REZERVA | |
| 76 | | | 924/3/11 | 105480 | 500 | A | 500 | 500 | MORARIU S. VALERIA | PVP 5395 / 04.04.2016 | |
| 77 | | | 924/3/12 | 105481 | 500 | A | 500 | 500 | BOIERIU GHE. MARIA | PVP 5396 / 04.04.2016 | |
| 78 | | | 924/3/13 | | | A | | 500 | TEREN LA DISPOZIȚIA COMISIEI LOCALE DE FOND FUNCAR | REZERVA | |
| 79 | | | 924/4 | 105482 | 2711 | A | 2711 | 2711 | MUREȘAN P. PETRU | PVP 5418 / 04.04.2016 | |
| 80 | | | 924/6/1 | 105483 | 3667 | A | 3667 | 3667 | BERU I. ELENA | PVP 7573 / 27.06.2018 | |
| 81 | | | 924/6/2 | | | A | | 1500 | TEREN LA DISPOZIȚIA COMISIEI LOCALE DE FOND FUNCAR | REZERVA | |
| 82 | | | 924/6/3 | 105484 | 1400 | A | 1400 | 1400 | CĂLIN G. MARIA | PVP 7574 / 27.06.2018 | |
| 83 | | | 924/6/4 | 105485 | 1400 | A | 1400 | 1400 | MORARIU S. VALERIA | PVP 5395 / 04.04.2016 | |
| 84 | | | 924/6/5 | 105486 | 1400 | A | 1400 | 1400 | BOIERIU GHE. MARIA | PVP 5396 / 04.04.2016 | |
| 85 | | | 924/6/6 | | | A | | 1400 | TEREN LA DISPOZIȚIA COMISIEI LOCALE DE FOND FUNCAR | REZERVA | |
| 86 | | | 924/6/7 | 105487 | 2200 | A | 2200 | 2200 | MOLDOVAN I. GHEORGHINA | PVP 7576 / 27.06.2018 | |
| 87 | | | 924/6/8 | 105488 | 2000 | A | 2000 | 2000 | ROȘCA T. VERGINIA | PVP 5387 / 04.04.2016 | |
| 88 | | | 924/6/9 | 105489 | 1800 | A | 1800 | 1800 | BOIERIU S. NICULAE | PVP 5419 / 04.04.2016 | |
| 89 | | | 924/6/10 | 105490 | 1300 | A | 1300 | 1300 | MUREȘAN V. ANA | PVP 5398 / 04.04.2016 | |
| 90 | | | 924/6/11 | 105491 | 1290 | A | 1290 | 1290 | BOIERIU Ș. IOAN | PVP 5399 / 04.04.2016 | |
| 91 | | | 924/6/12 | 105492 | 3050 | A | 3050 | 3050 | BĂDESCU C. ELENA | PVP 7566 / 27.06.2018 | |
| 92 | | | 924/6/13 | 105493 | 2000 | A | 2000 | 2000 | ROMAN D. EMILIA | PVP 5369 / 04.04.2016 | |
| 93 | | | 924/6/14 | 105494 | 3000 | A | 3000 | 3000 | TIMARIU T. AURELIA | PVP 5421 / 04.04.2016 | |
| 94 | | | 924/6/15 | 105495 | 1268 | A | 1268 | 1268 | ȘERBAN GHE. MARIA | PVP 5363 / 04.04.2016 | |
| 95 | | | 924/6/16 | 105496 | 1300 | A | 1300 | 1300 | MORARIU ROȘCA T. NICOLAE | PVP 5374 / 04.04.2016 | |
| 96 | | | 924/6/17 | 105497 | 2900 | A | 2900 | 2900 | CHIOREAN I. IOAN | PVP 5400 / 04.04.2016 | |
| 97 | | | 924/6/18 | 105498 | 900 | A | 900 | 900 | FRIGHENCIU I. IOAN | PVP 5422 / 04.04.2016 | |
| 98 | | | 924/6/19 | 105499 | 3100 | A | 3100 | 3100 | ROȘCA I. ILISIE | PVP 5370 / 04.04.2016 | |
| 99 | | | 924/6/20 | 105500 | 3510 | A | 3510 | 3510 | ROMAN A. REGINA | PVP 5423 / 04.04.2016 | |
| 100 | | | 924/6/21 | 105501 | 1700 | A | 1700 | 1700 | MOLDOVAN I. GHEORGHINA | PVP 7576 / 27.06.2018 | |
| 101 | | | 924/6/22 | 105502 | 800 | A | 800 | 800 | ȘENDRUC P. AURICA | PVP 5384 / 04.04.2016 | |
| 102 | | | 924/6/23 | 105503 | 1740 | A | 1740 | 1740 | CĂLIN I. VALERIA | PVP 5394 / 04.04.2016 | |
| 103 | | | 924/6/24 | | | A | | 9913 | TEREN LA DISPOZIȚIA COMISIEI LOCALE DE FOND FUNCAR | REZERVA | |
| 104 | | | 924/8/1 | 105504 | 740 | A | 740 | 740 | ȘENDRUC P. AURICA | PVP 5384 / 04.04.2016 | |
| 105 | | | 924/8/2 | | | A | | 3962 | TEREN LA DISPOZIȚIA COMISIEI LOCALE DE FOND FUNCAR | REZERVA | |
| 106 | | | PDT926/2 | | | F | | 1837 | TEREN LA DISPOZIȚIA COMISIEI LOCALE DE FOND FUNCAR | REZERVA | C1 - ANEXA - FARA ACTE, S CONSTR = 78 MP |

33

| | | | | | | | | | |
|-----|--|-----------|--------|------|---|------|------|---|-----------------------|
| 144 | | 924/14/12 | 105536 | 3000 | A | 3000 | 3000 | ȚEPEȘ N. CONSTANTIN | PVP 7562 / 27.06.2018 |
| 145 | | 924/14/13 | 105529 | 3000 | A | 3000 | 3000 | ROȘAȚĂ T. IOAN LIE T. ELENA | PVP 5385 / 04.04.2016 |
| 146 | | 924/14/14 | | | A | | 1000 | TEREN LA DISPOZIȚIA COMISIEI LOCALE DE FOND FUNCICIAR | REZERVA |
| 147 | | 924/14/15 | 105537 | 1000 | A | 1000 | 1000 | TIMARIU GHE. NICOLAE | PVP 5445 / 04.04.2016 |
| 148 | | 924/19 | | | F | | 2864 | TEREN LA DISPOZIȚIA COMISIEI LOCALE DE FOND FUNCICIAR | REZERVA |
| 149 | | 924/16/1 | 105538 | 3100 | A | 3100 | 3100 | ȘERBAN GHE. MARIA | PVP 5363 / 04.04.2016 |
| 150 | | 924/16/2 | 105539 | 3100 | A | 3100 | 3100 | CĂLIN V. TRAIAN - VICTOR | PVP 5446 / 04.04.2016 |
| 151 | | 924/16/3 | 105540 | 1527 | A | 1527 | 1527 | BAIU I. VERGINIA | PVP 7579 / 27.06.2018 |
| 152 | | 924/16/4 | 105541 | 2200 | A | 2200 | 2200 | BÂRSAN I. IOSIF | PVP 5392 / 04.04.2016 |
| 153 | | 924/16/5 | 105542 | 2500 | A | 2500 | 2500 | CHIOREAN I. IOAN | PVP 5400 / 04.04.2016 |
| 154 | | 924/16/6 | 105543 | 3000 | A | 3000 | 3000 | ROȘCA T. VERGINIA | PVP 5387 / 04.04.2016 |
| 155 | | 924/16/7 | 105544 | 3100 | A | 3100 | 3100 | MORARIU S. VALERIA | PVP 5395 / 04.04.2016 |
| 156 | | 924/18/1 | 105545 | 950 | A | 950 | 950 | TOMA T. GHEORGHINA | PVP 5448 / 21.04.2016 |
| 157 | | 924/18/2 | 105546 | 680 | A | 680 | 680 | MOLDOVAN V. CORNEL | PVP 5449 / 21.04.2016 |
| 158 | | 924/18/3 | 105547 | 1030 | A | 1030 | 1030 | CHIMA A. GHEORGHE | PVP 5450 / 21.04.2016 |
| 159 | | 924/18/4 | | | A | | 800 | TEREN LA DISPOZIȚIA COMISIEI LOCALE DE FOND FUNCICIAR | REZERVA |
| 160 | | 924/18/5 | 105548 | 1780 | A | 1780 | 1780 | BOGDAN I. OLIMPIA ALDI-POPA I. VICTORIA TOMESCU I. MARIA-DORICA MUREȘAN I. VIORICA-AURICA ZĂBAVĂ I. ADRIANA | PVP 5452 / 21.04.2016 |
| 161 | | 924/18/6 | 105549 | 1120 | A | 1120 | 1120 | BELMEGA S. MARIA | PVP 5453 / 21.04.2016 |
| 162 | | 924/18/7 | 105550 | 1950 | A | 1950 | 1950 | URS L. VALERIA-ELENA NICOLAU MARIA URS ELENA | PVP 5454 / 21.04.2016 |
| 163 | | 924/18/8 | 105551 | 2780 | A | 2780 | 2780 | BOGDAN I. OLIMPIA ALDI-POPA I. VICTORIA TOMESCU I. MARIA-DORICA MUREȘAN I. VIORICA-AURICA ZĂBAVĂ I. ADRIANA | PVP 5452 / 21.04.2016 |
| 164 | | 924/18/9 | 105552 | 1760 | A | 1760 | 1760 | MUNTEAN I. VALERIU | PVP 5455 / 21.04.2016 |
| 165 | | 924/18/10 | 105553 | 1130 | A | 1130 | 1130 | CRÎȘAN D. GHEORGHE | PVP 5456 / 21.04.2016 |
| 166 | | 924/18/11 | 105554 | 1220 | A | 1220 | 1220 | SAS T. MARIA | PVP 7581 / 27.06.2018 |
| 167 | | 924/18/12 | 105555 | 1230 | A | 1230 | 1230 | MUNTEAN A. REGHINA | PVP 5458 / 21.04.2016 |
| 168 | | 924/18/13 | 105556 | 2314 | A | 2314 | 2314 | MOLDOVAN A. MARIA MUNTEAN L. DAVID | PVP 7560 / 27.06.2018 |
| 169 | | 924/18/14 | 105557 | 700 | A | 700 | 700 | MUNTEAN L. SERGIU SAS L. ELENA | PVP 5460 / 21.04.2016 |
| 170 | | 924/18/15 | | | A | | 1560 | TEREN LA DISPOZIȚIA COMISIEI LOCALE DE FOND FUNCICIAR | REZERVA |
| 171 | | 924/18/16 | 105558 | 3000 | A | 3000 | 3000 | OLTEAN I. MARIA ELENA GABOR I. VIRGINIA | PVP 5462 / 21.04.2016 |
| 172 | | 924/18/17 | 105559 | 3200 | A | 3200 | 3200 | BOERIU NICOLAE BOERIU N. NECULAE | PVP 5463 / 21.04.2016 |

33

| | | | | | | | | | | |
|----|---------------------------------|-----------|--------|------|---------------|------|---------------|---|-----------------------|--|
| 33 | 173 | 924/18/18 | 105561 | 2200 | A | 2200 | 2200 | URS L. VALERIA-ELENA NICOLAU MARIA URS ELENA | PVP 5464 / 21.04.2016 | |
| | 174 | 924/18/19 | 105562 | 1500 | A | 1500 | 1500 | BOERIU I. MARIA | PVP 7559 / 27.06.2018 | |
| | 175 | 924/18/20 | 105563 | 1500 | A | 1500 | 1500 | STRĂMBU Z. ȘTEFAN-GHEORGHE STRĂMBU P. NICOLAE POPA I. MARIA-VALERIA | PVP 5466 / 21.04.2016 | |
| | 176 | 924/18/21 | 105564 | 1600 | A | 1600 | 1600 | BĂRSAN I. MARIA | PVP 5467 / 21.04.2016 | |
| | 177 | 924/18/22 | 105565 | 2300 | A | 2300 | 2300 | GOILĂ A. VALERIA POPIONE N. VIRGINIA | PVP 5468 / 21.04.2016 | |
| | 178 | 924/18/23 | 105566 | 2390 | A | 2390 | 2390 | POPIONE N. VIRGINIA | PVP 5469 / 21.04.2016 | |
| | 179 | 924/18/24 | 105566 | 2600 | A | 2600 | 2600 | BĂLAN A. HERONIM | PVP 5470 / 21.04.2016 | |
| | 180 | 924/18/25 | — | | A | | 6078 | TEREN LA DISPOZIȚIA COMISIEI LOCALE DE FOND FUNCJAR | REZERVA | |
| | 181 | 924/18/26 | 105567 | 2430 | A | 2430 | 2430 | POPA Z. MARIA | PVP 5472 / 21.04.2016 | |
| | 182 | 924/18/27 | 105568 | 4237 | A | 4237 | 4237 | PAROHIA GRECO-CATOLICĂ | PVP 7558 / 27.06.2018 | |
| | 183 | 648 | — | | F | | 21027 | TEREN LA DISPOZIȚIA COMISIEI LOCALE DE FOND FUNCJAR | REZERVA | |
| | TOTAL SUPRAFAȚA TARLA MP | | | | 299431 | | 299431 | 370054 | | |

Vizat Comisia Locală de Fond Funciar

Presedinte : BĂRLEZ VICTOR – Primar

Secretar : GALEA CRINA - MARIA - secretar

Membrii: Goilă Daniel - Viceprimar

Duca Gheorghe

Urdea Sorin

Raica Alexandru

Cucu Sorin

Popione Doina

Ciocan Andrei

Lie Nicolae

Popa Gheorghe

Văcariu Gheorghe-Puiu

OCPI (recepție)

semnătura și parafa inspectorului

Executant

SC TOPOMAP EXPERT SRL

ing. Sorin PUSKAS

Data : 30.08.2018

Valabil doar însoțit de planul parcelar recepționat

| | | | | | | | |
|----|--------|----|--------|-----|--------|-----|--------|
| 32 | 105435 | 78 | | 124 | 105512 | 170 | |
| 33 | 105436 | 79 | 105435 | 125 | 105513 | 171 | 105513 |
| 34 | 105437 | 80 | 105436 | 126 | 105514 | 172 | 105514 |
| 35 | 105438 | 81 | | 127 | 105515 | 173 | 105515 |
| 36 | 105439 | 82 | 105437 | 128 | 105516 | 174 | 105516 |
| 37 | 105440 | 83 | 105438 | 129 | 105517 | 175 | 105517 |
| 38 | 105441 | 84 | 105439 | 130 | 105518 | 176 | 105518 |
| 39 | 105442 | 85 | | 131 | 105519 | 177 | 105519 |
| 40 | 105443 | 86 | 105440 | 132 | 105520 | 178 | 105520 |
| 41 | 105444 | 87 | 105441 | 133 | 105521 | 179 | 105521 |
| 42 | 105445 | 88 | 105442 | 134 | 105522 | 180 | |
| 43 | 105446 | 89 | 105443 | 135 | 105523 | 181 | 105523 |
| 44 | 105447 | 90 | 105444 | 136 | 105524 | 182 | 105524 |
| 45 | 105448 | 91 | 105445 | 137 | 105525 | 183 | |
| 46 | 105449 | 92 | 105446 | 138 | 105526 | | |

PLAN PARCELAR

Scara 1:2000

UAT:Șinca-Județul Brașov

Tarla 33 Parcela A914, A924, PDT926/2, F648



Vizat,
COMISIA LOCALĂ DE FOND FUNCJAR

Președinte : Bârlez Victor - Primar
Secretar : Galea Crina Maria- Secreta
Membri : Goilă Da nieViceprimar,
Duca Gheorghe
Urdea Sorin
Raica Alexandru
Cucu Sorin
Popione Doina
Ciocan Andrei
Lie Nicolae

Popa Gheorghe
Văcariu Gheorghe-Puiu

Data : 20.08.2010

Se confirma suprafata din măsurători și
introducerea imobilului în baza de date

Parafa
Semnătura și data
Ștampila OCPI

Executant:
TOPOMAP EXPERT S.R.L.
ing. Sorin PUȘKAȘ
Data : 30.08.2010

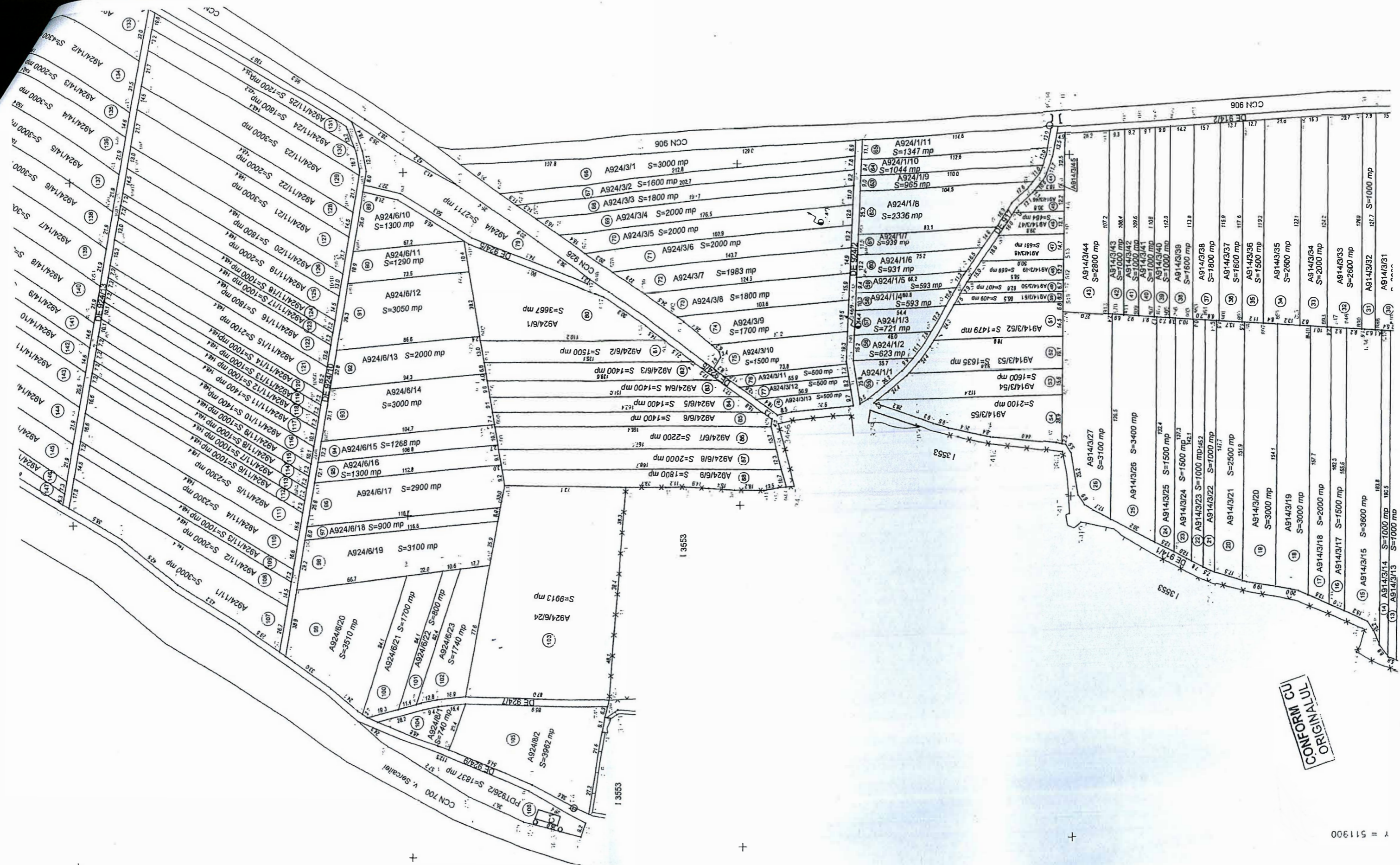

ORIGINAL
CONFORM TO

**Plan de amplasament si delimitare a imobilului
cu propunere de dezlipire
SCARA 1:1000**

| | | |
|----------------------------|---|---|
| Nr. cadastral | Suprafata masurata a imobilului (mp) | Adresa imobilului |
| | 13931 | Intravilan Ohaba |
| Cartea Funciara nr. | | Unitatea Administrativ Teritoriala (UAT) |
| | | Șinca |

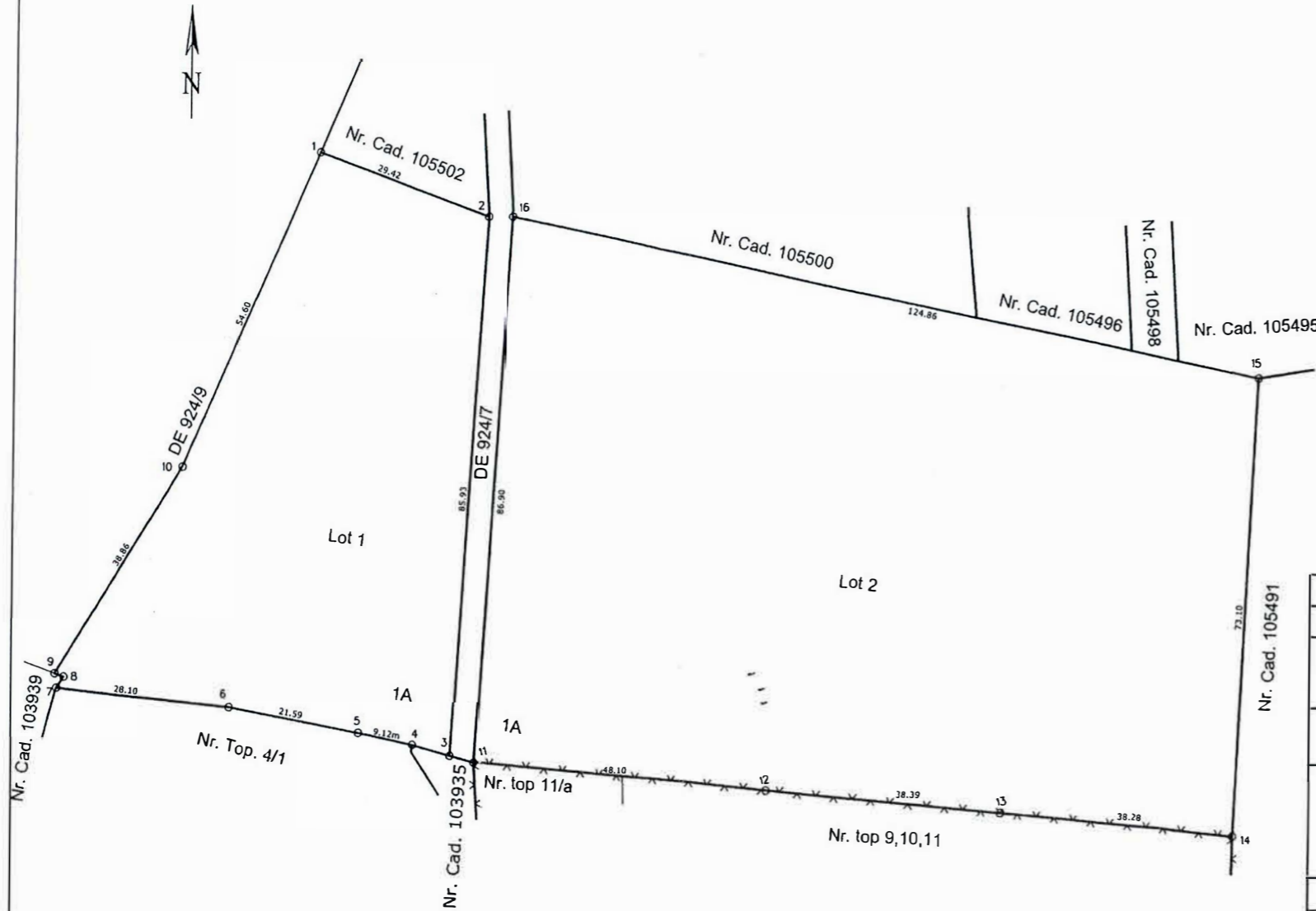

| Dezlipire imobil | | | | | | | |
|--|-------------------|---------------------------|-----------------------|---|-------------------|---------------------------|--------------------------|
| Situatia actuala | | | | Situatia viitoare | | | |
| (inainte de dezlipire) | | | | (dupa dezlipire) | | | |
| Nr. Cad Nr. Top. | Suprafata (mp) | Categoria de folosinta | Descrierea imobilului | Nr. Cad | Suprafata (mp) | Categoria de folosinta | Descrierea imobilului |
| | 1116 | CC | Teren | | 4020 | A | Lot 1 |
| | 12815 | A | | | 9911 | A | Lot 2 |
| Total | 13931 | | | | 13931 | | |
| Executant ȘTEFAN SILOAE SERIA RO-BV-FNR. 0097 CATEGORIA B | | | | Inspector | | | |
| Confirm executarea măsurărilor la teren, corectitudinea întocmirii documentației cadastrale și corespondența acesteia cu realitatea din teren. | | | | Confirm introducerea imobilului în baza de date integrată și atribuirea numărului cadastral | | | |
| Data Iunie 2021 | | | | Ștampila BCPI | | | |

Plan de amplasament și delimitare a imobilului

SCARA 1:1000

LOT 1

| Nr. cadastral | Suprafața măsurată a imobilului (mp) | Adresa imobilului |
|---------------|--------------------------------------|-------------------|
| | 4020 | Intravilan Ohaba |

| Cartea Funciară nr. | Unitatea Administrativ Teritorială (UAT) |
|---------------------|--|
| | Șinca |

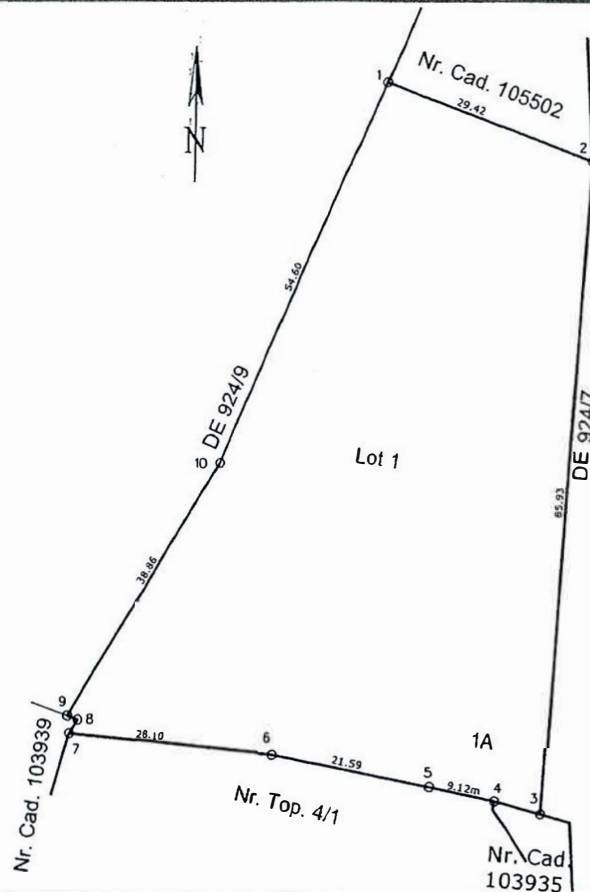

| A. Date referitoare la teren | | | |
|---|---------------------|--|--------------------------------|
| Nr. parcelă | Categorie folosință | Suprafață (mp) | Mențiuni |
| 1 | A | 4020 | Delimitat de țăruiși din lemn. |
| Total | | 4020 | |
| B. Date referitoare la construcții | | | |
| Cod constr. | Destinația | Suprafața construită la sol (mp) | Mențiuni |
| Total | | | |
| Suprafața totală măsurată a imobilului = 4020 mp | | | |
| Suprafața din act = 4020 mp | | | |
| <p>Executant STEFAN ȘI SOAIE SERIA RO-BV-F NR. 0097 CATEGORIA/B</p> <p>Confirm executarea măsurătorilor la teren, corectitudinea întocmirii documentelor cadastrale și corespondența acestora cu realitatea din teren</p> <p>Semnătura și ștampila</p> | | <p>Inspector</p> <p>Confirm introducerea imobilului în baza de date integrată și atribuirea numărului cadastral</p> <p>Semnătura și ștampila</p> | |
| Data Iunie 2021 | | Ștampila BCPI | |

Plan de amplasament si delimitare a imobilului

SCARA 1:1000

LOT 2

| Nr. cadastral | Suprafața măsurată a imobilului (mp) | Adresa imobilului |
|---------------|--------------------------------------|-------------------|
| | 9911 | Intravilan Ohaba |

| Cartea Funciară nr. | Unitatea Administrativ Teritorială (UAT) |
|---------------------|--|
| | Șinca |

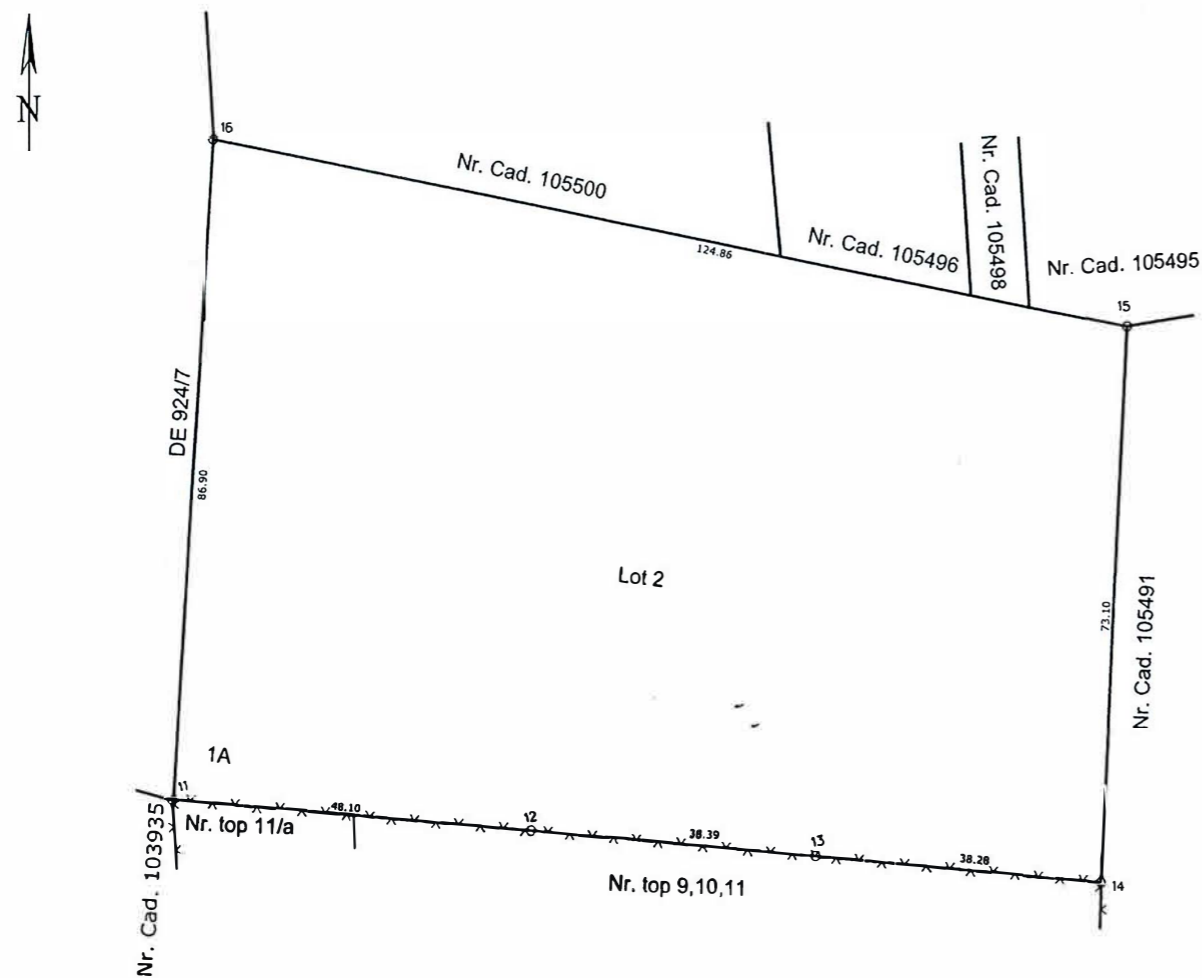

| A. Date referitoare la teren | | | |
|--|---------------------|----------------------------------|--|
| Nr. parcelă | Categorie folosință | Suprafață (mp) | Mențiuni |
| 1 | A | 9911 | Împrejmuț parțial de gard plasă și delimitat de țaruși din lemn. |
| Total | | 9911 | |
| B. Date referitoare la construcții | | | |
| Cod constr. | Destinația | Suprafața construită la sol (mp) | Mențiuni |
| Total | | | |
| Suprafața totală măsurată a imobilului = 9911 mp | | | |
| Suprafața din act = 9911 mp | | | |
| Executant ȘTEFAN SILOAE SERIA RO-BV-FNR. 0097 CATEGORIA B Confirma executarea măsurătorilor pe teren, corectitudinea întocmirii documentației cadastrale și corespondența acesteia cu realitatea din teren. | | | Inspector Confirma introducerea imobilului în baza de date integrată și atribuirea numărului cadastral Semnătura și ștampila |
| Data Iunie 2021 | | | |

PREȘEDINTE DE ȘEDINȚĂ
JELGA BELU VOICĂ

SECRETAR GENERAL
GALCEA CRINA MARIA